

ANNEXE 4 –

Rapport Financier 2023 & Budget Prévisionnel 2024 - AG CASE BURKINA le 27 Avril 2024

Copie diaporama

CASE BURKINA
Assemblée Générale
le 27 avril 2024
à VENEJAN

Rapport Financier
2023

1

**LES COMPTES 2023
SE DIVISENT EN 5
PARTIES**

- 1) Fonctionnement Association
- 2) Projets Compost An3 suivi des villages
- 3) Projet Soutien à l'Education EDI
- 4) Autres Projets CASE de l'année
- 5) BILAN GLOBAL

2

1- FONCTIONNEMENT ASSO

DEPENSES 2023	DEPENSES	RECETTES 2023	RECETTES
Frais Prestations Services IO	575,81€	Dons Mécènes	11 000,00€
Fournitures administratives	24,13€	Don exceptionnel	20,00€
Maintenance Site + Abont. Wix	614,34€	Cotisations	750,00€
Assurance multirisques MAIF	116,10€	Intérêts Livret	130,90€
Communication (Sentiment anti-français au Burkina)	125,90€		
Frais déplacements-missions-réception	968,78€		
Frais bancaires (France)	96,00€		
Frais bancaires (International)	168,60€		
Perte de change	7,60€		
TOTAL	2 697,66€	TOTAL	11 900,90€

3

2-PROJET COMPOST an3

DEPENSES 2023	DEPENSES	RECETTES PROJET COMPOST an3	
Prestations Services PC an3 suivi	2 210,47€	Financement projet composts fondation PasCap/Terre Solidaire	7 000,00€
Achat de petits matériels	4 126,64€		
Achat de marchandises	1 159,60€		
Frais de déplacements, missions	3 615,12€		
Ecart de change	7,90€	Ecart de change	22,51€
TOTAL PROJET COMPOST An3	11 119,73€	TOTAL Projet Compost An3	7 022,51€

4

3- Projet soutien Education EDI en primaire

DEPENSES 2023	DEPENSES
Projet soutien Education EDI	
Frais prestation projet soutien éducation	339,50€
Kits hygiène menstruelle	564,82€
Kits scolaires pour 117 EDI (primaire)	2789,05€
Kits vêtements & cuisine	302,45€
Frais de mission - déplacements	99,09€
Total soutien Education EDI	4 094,91€

5

4 - Autres Projets CASE de l'année 2023

DEPENSES en 2023	DEPENSES
Projet Soutien aux situations d'urgence ASI	
Don versé APPEL Drôme attaques Karma	500,00€
Don versé ASI Microfel forage sur camp DI	1478,76€
Total soutien d'Urgence ASI	1 978,76€
Autre projet René Billaz	
Brochure Conception & Edition « LES PAYSANS SAHÉLIENS FACE À LEUR AVENIR »	3700,00€
Total Brochure	3 700,00€
TOTAL AUTRES PROJETS année 2023	5 678,76€

Recettes en 2023	
Autre Projet René Billaz sur la pluviométrie	300,00€
Total étude Pluviométrie	300,00€

6



5 - BILAN GLOBAL 2023

RECAPITULATIF 2023	DEPENSES	RECAPITULATIF 2023	RECETTES
Fonctionnement asso	2 697,26€	Recettes Fonctionnement-Projets	11 900,90€
Projet Compost an3	11 119,73€	Recettes - Total Projets Compost	7 022,51€
Projet soutien Education EDI	4 094,91€		
Autres Projets CASE sur l'année	5 678,76€	Recettes - pluviométrie	300,00€
TOTAL Dépenses 2023	23 590,66	TOTAL Recettes 2023	19 223,41
		Résultat 2023	- 4 367,25

Trésorerie au 01/01/2023 (report à nouveau)

Compte courant - Crédit Mutuel	1 889,99€
Compte Livret - Crédit Mutuel	5 144,69€
Compte UBA -Burkina pour CASE	2 014,20€
TOTAL	9 048,88€

Trésorerie au 31/12/2023

Compte courant - Crédit Mutuel	566,92€
Compte Livret - Crédit Mutuel	3 144,27€
Compte UBA pour CASE (IO)	970,44€
TOTAL	4 681,63€

7



6 - Budget Prévisionnel 2024

DESIGNATION DES POSTES	DEPENSES PRÉVUES	DESIGNATION DES POSTES	RECETTES PRÉVUES
FONCTIONNEMENT ASSOCIATION		Reprise trésorerie Cptes bancaires	4 000,00 €
FRAIS PRESTATION DE SERVICES représentant Case	860,00 €	DONS MICROFEL	2 000,00 €
ACHATS DE FOURNITURES administratives	50,00 €	DONS TERRES SOLIDAIRE-PAS CAP	7 000,00 €
MAINTENANCE SITE	180,00 €	DONS MECENES	8 000,00 €
PRIMES D'ASSURANCES	120,00 €	COTISATIONS	700,00 €
FRAIS AG	100,00 €	INTERETS Livret	80,00 €
SERVICES BANCAIRES	100,00 €	GAINS DE CHANGE €- FCFA	
SERVICES BANCAIRES INTERNATIONAUX	150,00 €	INTERETS RECUS cpte Burkina	20,00 €
CHARGES DIVERSES		TOTAL RECETTES	21 800,00 €
PERTE DE CHANGE	150,00 €		
total fonctionnement	1 710,00		
POURSUITE PROJET COMPOST AN4 et SUIVI des villages			
PRESTATIONS BURKINA	2 200,00 €		
ACHATS DE FOURNITURES	1 800,00 €		
ACHAT DE MATERIELS	1 900,00 €		
DEPLACEMENTS ET MISSIONS	1 500,00 €		
RENCONTRES OUAGA	800,00 €		
Total Projet Compost an4 et suivi des villages	8 200,00 €		
AUTRES PROJETS CASE en cours ou à mettre en place			
DONS VERSES SOUTIEN A L'EDUCATION EDI Kits scol+Hygiène	4 000,00 €		
SOUTIEN PHARMACIE D'URGENCE dans 8 écoles	1 500,00 €		
DONS VERSES SOUTIEN AUX SITUATIONS D'URGENCE ASI	1 500,00 €		
DONS PROJET MORINGA	1 890,00 €		
DEPLACEMENTS ET MISSIONS	3 000,00 €		
Total autres PROJETS CASE en cours et à mettre en place	11 890,00 €		
TOTAL DEPENSES	21 800,00 €		

8



D'où viennent nos fonds ? En dehors des cotisations...

Nos partenaires et Mécènes contribuent au financement des missions, la poursuite des réalisations de films et aux projets de développement...et des situations particulières compte tenu de l'insécurité...

Bruno Goussault et

Bertrand Naegelen



9

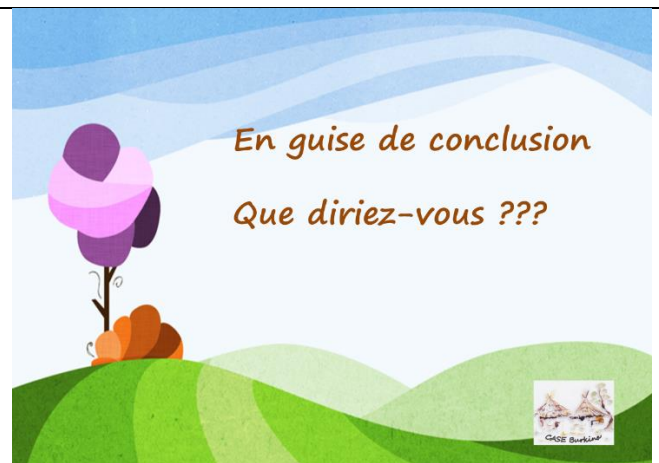

En guise de conclusion
Que diriez-vous ???

10